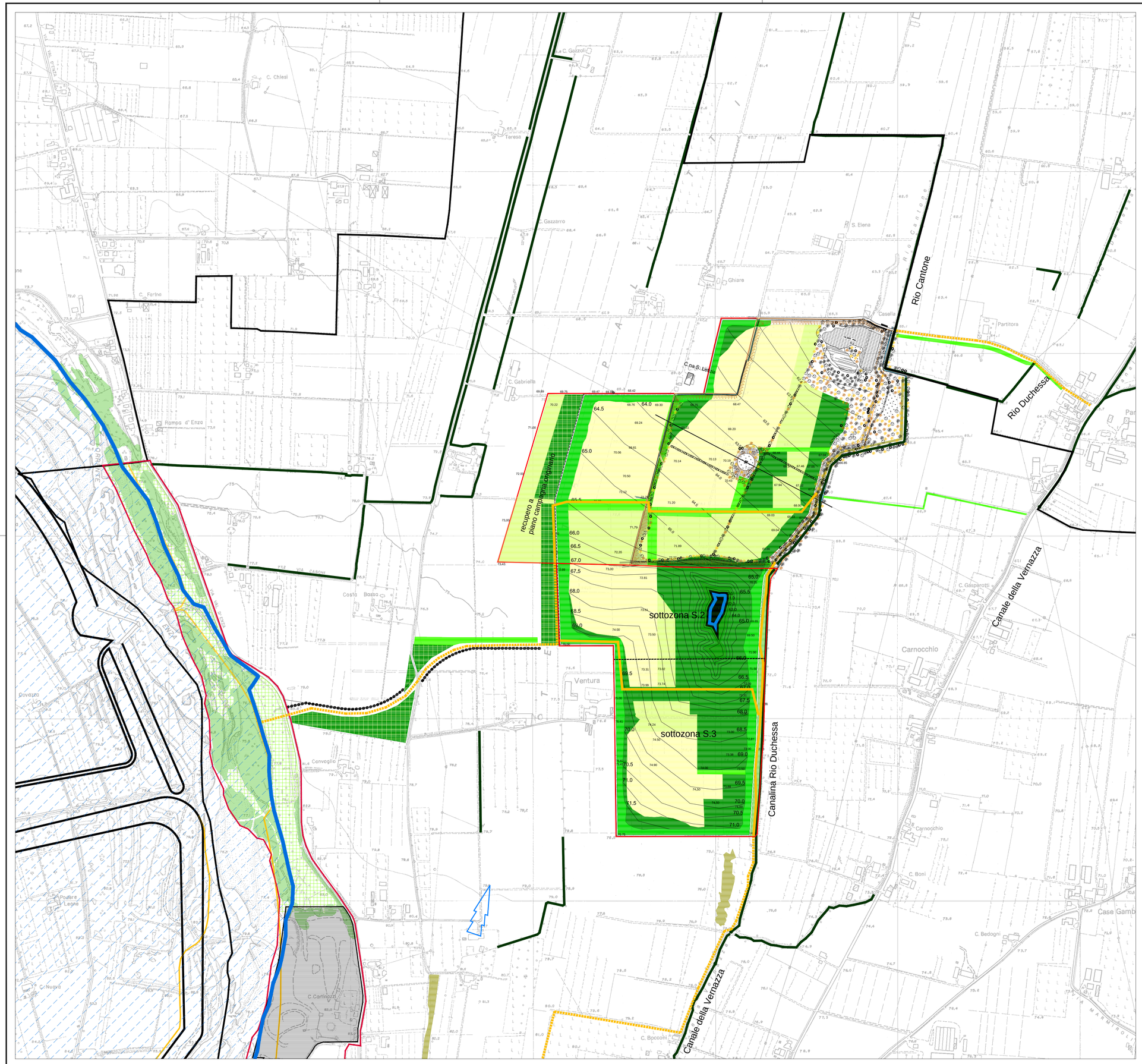

LEGENDA

RECUPERO NATURALISTICO mq 368.226

HABITAT ACQUATICO mq 11.333

ambito lacustre permanente	mq	4.737
zona umida esondabile (canneto-prateria umida)	mq	6.596

HABITAT BOSCATO mq 356.893

ripariale di rispetto al Rio Duchessa	mq	13.443
ripariale su scarpate di raccordo	mq	68.475
lineare (siepi complesse)	mq	42.081
planiziale a quota ribassata	mq	177.440
planiziale a piano campagna	mq	55.454

RECUPERO AGRO BIO NATURALISTICO mq 157.221

copertura del suolo mediante impianto di soprassuolo arbustivo e arboreo esclusivamente autoctono, a fini naturalistici, non inferiore al 30% dell'area disponibile

RECUPERO AGRICOLO mq 273.473

copertura del suolo mediante impianto di soprassuolo arbustivo e arboreo in prevalenza autoctono (siepi di confine, di corredo alla viabilità principale, frangivento) non inferiore al 5% dell'area disponibile

direttrici di accessibilità alle aree naturalistiche, itinerari ciclo pedonali di collegamento

Zee - PIAE - zone estrattive esistenti

Zen - PIAE - Zone estrattive di nuova pianificazione

rimboschimenti naturalistici esistenti

vegetazione dei canali esistente

Parco Urbano Fluviale del Torrente Enza
Studio preliminare di riqualificazione ambientale e naturalistica della fascia perifluviale del Torrente Enza

traccia di paleoalveo

manufatti e arginature casse di espansione

boschi esistenti

rimboschimenti a macchia-radura

percorsi pedonali e ciclabili

perimetro Parco Urbano Fluviale

area SIC-ZPS IT4030023 Fontanili di Gattatico e Fiume Enza

confine comunale

Comune di
MONTECCHIO EMILIA

PROGETTAZIONE GENERALE

Binini Partners s.r.l.
via Gazzata 4 - 42121 Reggio Emilia

CONSULENZA GEOLOGICA E GEOTECNICA

GEOLOG s.c.
via Emilia all'Angelo , 14
Reggio Emilia

Dott. Geol. Roberto Farioli

CONSULENZA E PROGETTAZIONE AMBIENTALE

Mauro Chiesi
STUDIO CONSULENZA AMBIENTALE
Via Luca da Reggio, 1
42020 Borzano di Albinea (RE)

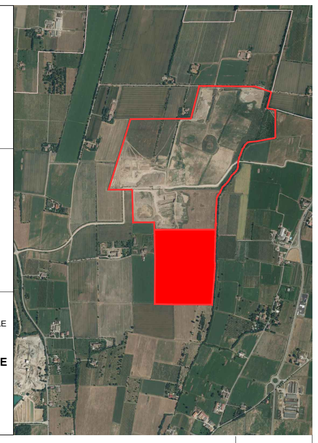

Committente:
Costumer:
EMILIANA CONGLOMERATI
Via Alessandro Volta 5
42123 Reggio Emilia (RE)
Tel. 0522-936200 , Fax 0522-792457

402
Pratica

Progetto:
Project:
PIANO DI COLTIVAZIONE E SISTEMAZIONE DELLA SOTTOZONA S.3 DENOMINATA "CAVA LORENZANA" DEL POLO DI P.I.A.E. EN008 "SPALLETTI"

PS.01
Tavola

Oggetto:
Subject:
PIANO DI SISTEMAZIONE
PRU - Piano di Ripristino Unitario.
Progetto di recupero naturalistico, schema tipologico complessivo

1:5.000
Scala

02 Revisione
01 Revisione
00 Emissione

Gennaio 2016

Binini Partners S.r.l.
via Gazzata, 4
42121 Reggio Emilia
tel. +39.0522.580.578
tel. +39.0522.580.586

fax +39.0522.580.557
e-mail: info@bininipartners.it
www.bininipartners.it
C.F. e P.IVA e R.I. 02409150351
Capitale sociale euro 100.000 i.v.

bininipartners

Il presente documento è riservato. E' vietata la riproduzione non autorizzata.